



Procedura per la verifica del riconoscimento dei cicli di formazione e degli studi postdiploma delle scuole specializzate superiori (SSS)¹

- Procedura per la verifica del riconoscimento di un ciclo di formazione o di uno studio postdiploma SSS a seguito del rinnovo dell'approvazione del programma quadro d'insegnamento
- Procedura per la verifica del riconoscimento di uno studio postdiploma SSS senza programma quadro d'insegnamento dopo la scadenza del riconoscimento

¹ Cfr. cap. 3 della guida «Procedura di riconoscimento dei cicli di formazione e degli studi postdiploma delle scuole specializzate superiori» (basata sull'OERic-SSS dell'11 settembre 2017), SEFRI, settembre 2025

Indice

1. Introduzione	3
2. Condizioni e obiettivi	3
3. Procedura per la verifica del riconoscimento	3
3.1. Nomina dei periti e avvio della procedura di verifica	3
3.2. Verifica dell'offerta formativa	3
3.3. Decisione di riconoscimento	3
4. Responsabilità e tempistiche	5
5. Ruolo dei periti	6

1. Introduzione

L'ordinanza del DEFR dell'11 settembre 2017² concernente le esigenze minime per il riconoscimento dei cicli di formazione e degli studi postdiploma delle scuole specializzate superiori (OERic-SSS) prevede una procedura di verifica del riconoscimento dei cicli di formazione e degli studi postdiploma. La verifica del riconoscimento ai sensi dell'articolo 19 capoverso 3 OERic-SSS avviene nei seguenti casi:

- rinnovo dell'approvazione di un programma quadro d'insegnamento (PQI) sul quale si basano i cicli di formazione e gli studi postdiploma SSS;
- scadenza del riconoscimento di uno studio postdiploma SSS non basato su un PQI.

Queste verifiche si basano su procedure semplificate che devono essere richieste dall'operatore della formazione.

Di seguito vengono illustrate le condizioni, gli obiettivi e le varie fasi della procedura di verifica del riconoscimento.

2. Condizioni e obiettivi

Per avviare una procedura di verifica del riconoscimento l'operatore della formazione deve presentare alla SEFRI un apposito dossier relativo alla domanda. Il dossier deve contenere i documenti richiesti in base all'allegato 4 della guida «Procedura di riconoscimento dei cicli di formazione e degli studi postdiploma delle scuole specializzate superiori» (sotto forma di auto-dichiarazione).

La procedura deve garantire che i cicli di formazione e gli studi postdiploma SSS soddisfino le condizioni di riconoscimento dell'OERic-SSS ed eventualmente quelle del nuovo PQI approvato. Due periti nominati dalla SEFRI portano avanti la procedura sulla base degli indicatori da valutare. La valutazione si basa di norma sull'analisi della documentazione e su un audit in loco.

3. Procedura per la verifica del riconoscimento

3.1. Nomina dei periti e avvio della procedura di verifica

La SEFRI svolge un controllo formale della domanda per valutarne la completezza e nomina un perito principale e un perito specializzato per lo svolgimento della procedura³. I nominativi dei periti vengono comunicati all'operatore della formazione, che ha la possibilità di rifiutare la nomina qualora vi siano motivi di ricusazione. Se non si procede alla ricusazione, la domanda di verifica dei contenuti è inoltrata ai periti. La SEFRI avvia la procedura di verifica del riconoscimento con un'apposita decisione (decisione d'avvio).

3.2. Verifica dell'offerta formativa

I periti esaminano i documenti inoltrati verificandone la conformità ai requisiti dell'OERic-SSS e del PQI. Redigono poi un breve rapporto che fungerà da base per l'audit e per il rapporto finale.

Dopo la verifica dei documenti, i periti svolgono un audit presso l'operatore della formazione. L'audit si basa sulla valutazione dei documenti. I partecipanti e i contenuti dell'audit vengono definiti dai periti e comunicati all'operatore.

A seguito dell'audit i periti inviano alla SEFRI un rapporto finale con una raccomandazione di riconoscimento del ciclo di formazione o dello studio postdiploma SSS. La direzione scolastica esprime un parere sul rapporto.

3.3. Decisione di riconoscimento

Basandosi sul rapporto finale e sulla raccomandazione dei periti, la SEFRI decide se confermare il riconoscimento del ciclo di formazione o dello studio postdiploma SSS emanando un'apposita decisione.

La procedura di verifica del riconoscimento dura dai 7 ai 12 mesi.

² RS 412.101.61

³ A seconda dell'entità delle modifiche apportate al PQI o al ciclo di formazione può essere nominato un solo perito principale.

Schema: procedura per la verifica del riconoscimento

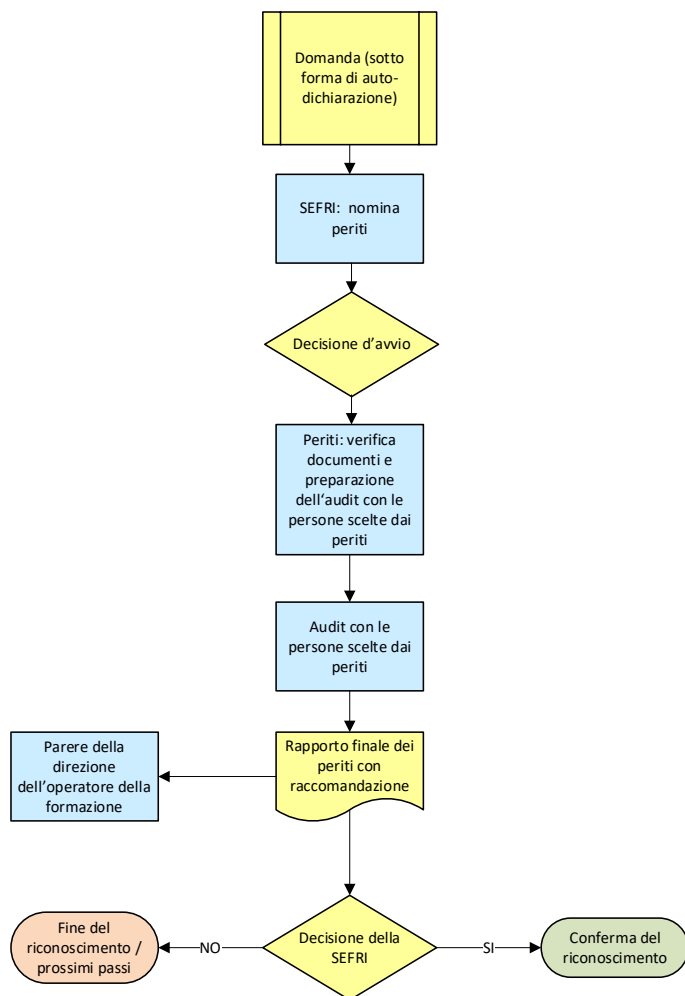

Interessati:

Perito principale, perito specializzato, direzione scolastica e rappresentante della SEFRI

4. Responsabilità e tempistiche

N.B.: Durante tutte le fasi del progetto un rappresentante della SEFRI rimane a disposizione dei periti.

Fase	Competenza	Durata (in giorni)		Documento
		Perito principale	Perito specializzato	
Fase 1: domanda				
Invio della domanda alla SEFRI	Direzione della scuola			Formulario per la domanda Dossier con la documentazione da inviare (cfr. allegato 4 della guida)
Verifica formale della domanda e inoltro ai periti	Segreteria SEFRI			

Fase 2: verifica dell'offerta formativa				
Analisi del dossier	Perito principale e/o perito specializzato	1	1	
Audit con i membri della direzione scolastica o altre persone che partecipano al ciclo di formazione o allo studio postdiploma SSS (p. es. docenti, studenti, periti d'esame)	Perito principale e/o perito specializzato	1	1	
Rapporto finale con raccomandazione alla SEFRI	Perito principale e/o perito specializzato	1	½	5R_Rapporto finale_Verifica riconoscimento_CF e SPD SSS
Durata complessiva della procedura per la verifica del riconoscimento		3	2 ½	

5. Ruolo dei periti

I periti nominati per la procedura di riconoscimento devono soddisfare i seguenti requisiti e svolgere i seguenti compiti.

Perito principale

- È il principale responsabile della procedura di verifica del riconoscimento e si avvale della collaborazione del perito specializzato. Il perito principale valuta il ciclo di formazione o lo studio postdiploma SSS, in particolare da un punto di vista metodologico-didattico e formale. Durante l'intera procedura un rappresentante della SEFRI si tiene a sua disposizione per rispondere a eventuali domande.
- Ha dimestichezza con la procedura di verifica del riconoscimento e con l'OERic-SSS. Conosce lo svolgimento della procedura, i ruoli e i compiti delle persone coinvolte, i punti in comune con gli altri interessati e gli strumenti ausiliari.
- Verifica se la documentazione presentata dall'operatore della formazione è completa e richiede eventuali documenti mancanti.
- Valuta la documentazione sulla base di criteri formali, metodologici e didattici.
- Durante l'audit verifica i dati forniti nella documentazione e li completa con le informazioni mancanti. Svolge i colloqui con la direzione scolastica o con altri attori dell'attuazione del ciclo di formazione o dello studio postdiploma SSS (docenti, studenti, periti d'esame).
- Redige un rapporto finale e una raccomandazione all'attenzione della SEFRI nei quali si esprime sulla conferma del riconoscimento. Inoltra il rapporto alla direzione scolastica.

Perito specializzato

- Assiste il perito principale nello svolgimento della procedura di verifica del riconoscimento, completando la valutazione dal punto di vista specialistico.
- Ha dimestichezza con la procedura di verifica del riconoscimento e con l'OERic-SSS. Conosce lo svolgimento della procedura, i ruoli e i compiti delle persone coinvolte, i punti in comune con gli altri interessati e gli strumenti ausiliari.
- Valuta la documentazione sulla base di criteri specialistici.
- Durante l'audit verifica i dati forniti nella documentazione e li completa con le informazioni mancanti. Svolge i colloqui con la direzione scolastica o con altri attori dell'attuazione del ciclo di formazione o dello studio postdiploma SSS (docenti, studenti, periti d'esame).
- Assiste il perito principale nella stesura del rapporto finale fornendo riscontri sui criteri specialistici.